



Betreuungsvereinbarung

Zwischen dem Verein Erziehung und Bildung und den nachstehend aufgeführten Erziehungsberechtigten.

1 Personalien

Personalien des Kindes	
Vorname	
Name	
Strasse	
PLZ/Ort	
Nationalität	
Familiensprache	
Geburtsdatum	
Geschlecht	<input type="checkbox"/> Mädchen <input type="checkbox"/> Knabe
Klasse/Klassenlehrperson	
Kindergarten/Kindergartenlehrperson	
Kranken-/Unfallversicherung	
Haftpflichtversicherung	
Hausarzt Name	
Hausarzt Adresse	
Hausarzt Telefon	
Allgemeiner Gesundheitszustand	
Braucht das Kind regelmässig Medikamente? Welche?	
Auffälligkeiten	



tagesstrukturen lenzburg

Allergien/Unverträglichkeiten beim Essen? Welche?	
Darf Ihr Kind Schweinefleisch essen?	<input type="checkbox"/> ja <input type="checkbox"/> nein
Wenn das Kind nicht geimpft ist, kann es sein, dass es sich möglicherweise mit einer Kinderkrankheit, die noch unbemerkt bei anderen Kindern vorhanden ist, anstecken kann.	
Weitere Bemerkungen	

Personalien Mutter oder Erziehungsberechtigte		Personalien Vater oder Erziehungsberechtigter	
Vorname		Vorname	
Name		Name	
Adresse		Adresse	
PLZ / Ort		PLZ / Ort	
Tel. Privat		Tel. Privat	
Mobile		Mobile	
Mail Privat		Mail Privat	
Zivilstand		Zivilstand	
Sorgerecht	<input type="checkbox"/> ja <input type="checkbox"/> nein <small>(wenn alleiniges Sorgerecht, bitte Kopie des Entscheides beilegen)</small>	Sorgerecht	<input type="checkbox"/> ja <input type="checkbox"/> nein <small>(wenn alleiniges Sorgerecht, bitte Kopie des Entscheides beilegen)</small>
Arbeitgeber		Arbeitgeber	
Tel. Arbeit		Tel. Arbeit	
Mail Arbeit		Mail Arbeit	
Gilt als Rechnungsadresse <input type="checkbox"/>		Gilt als Rechnungsadresse <input type="checkbox"/>	
<small>(bitte nur eines ankreuzen)</small>			
Versand Monatsrechnung per Mail	<input type="checkbox"/> ja <input type="checkbox"/> nein <small>(für Rechnungen in Papierform wird zusätzlich eine Gebühr von CHF 3.00 erhoben)</small>		
Mail Rechnung			



Rechnungsadresse (wenn es eine andere Rechnungsadresse als diejenige der Eltern resp. Erziehungsberechtigten ist)	
Vorname	
Name	
Adresse	
PLZ / Ort	
Telefon	
E-Mail	
Bemerkungen	

2 Gewünschter Betreuungsumfang Schulzeit

Eintritt ab: _____

Modul	Tarif	Mo	Di	Mi	Do	Fr
Frühbetreuung, inkl. Zmorge 06.30 – 08.00 Uhr	Fr. 17.-					
Mittagsbetreuung, inkl. Essen 11.45 – 13.15 Uhr	Fr. 25.50					
Zusatzstunde nach Mittag 13.15 – 14.15 Uhr	Fr. 16.-					
Früher Nachmittag, inkl. Zvieri 13.15 – 15.15 Uhr	Fr. 25.-					
Später Nachmittag, inkl. Zvieri 15.15 – 18.00 Uhr	Fr. 27.50					
Ganzer Nachmittag 13.15 – 18.00 Uhr	Fr. 46.-					

2.1 Ferienbetreuung

Für die Ferienbetreuung muss eine separate Anmeldung ausgefüllt werden. Das Anmeldeformular wird zeitgerecht zugestellt. Die betreuten Ferien und Feiertage sind aus der aktuellen Jahresübersicht ersichtlich.



3 Tarif / Zahlungsmodalitäten

Die Tarife sind Vollkosten. Für mögliche Subventionen muss man sich an die Wohnsitzgemeinde wenden.

Der Tarif gemäss Belegung beträgt pro Woche Fr. _____

Der Wochentarif der Tagesstruktur-Kinder wird für 39 Schulwochen erhoben, jedoch 12x pro Jahr als Monatspauschale in Rechnung gestellt. Das heisst, der Wochentarif wird mit dem Faktor 3.25 berechnet. Ferienbetreuung und zusätzliche Betreuungszeiten werden separat zum Vollkostentarif verrechnet.

Die Rechnungsstellung erfolgt jeweils anfangs des Monats für den Folgemonat. Die Kosten für die vereinbarte Betreuungszeit sind monatlich im Voraus zu bezahlen.

Bitte beachten Sie, dass Sie die Kosten für den Platz und nicht für die Anwesenheit des Kindes bezahlen. Abwesenheiten durch Krankheit, Ferien oder anderen Gründen können nicht zurückvergütet werden. Solange die Betreuungsvereinbarung gilt und der Platz reserviert bleibt, ist der vollumfängliche Betrag zu bezahlen. Tarifänderungen werden unter Berücksichtigung der Kündigungsfrist schriftlich angekündigt.

Bei Zahlungsverzögerungen nehmen Sie bitte mit der Geschäftsstelle des VEB Kontakt auf 062 823 38 99 oder kontakt@veb-aargau.ch. Sonst wird das übliche Verfahren kostenpflichtig durchgeführt und Sie werden gemahnt, notfalls betrieben. Falls es zu keiner Einigung kommt, kann das Kind per Ende Monat vom Besuch der Tagesstrukturen ausgeschlossen und der Betreuungsvertrag aufgelöst werden. Die ausstehenden Beträge bleiben fällig.

Die Stadt Lenzburg leistet bis zum Ende der Primarschule abgestuft nach dem Einkommen der Eltern einen finanziellen Beitrag an die Kosten der familienergänzenden Kinderbetreuung. Genauere Informationen dazu sind im „Elternbeitragsreglement Stadt Lenzburg“ ersichtlich. Dieses Reglement ist auf der Homepage der Stadt Lenzburg und ebenfalls auf unserer Homepage (www.veb-aargau.ch) aufgeschaltet.

Eltern mit Wohnsitz ausserhalb von Lenzburg können sich direkt an ihre Wohngemeinde wenden, um sich über die individuelle Subventionierung zu informieren.

4 Kündigung

Die Kündigung des Betreuungsplatzes kann gegenseitig jeweils **zwei Monate im Voraus** auf Ende eines Kalendermonates erfolgen. Die Kündigung wird der Betriebsleitung schriftlich mitgeteilt. Elternbeiträge bleiben während der gesamten Kündigungsfrist geschuldet.



5 Wichtige Informationen

5.1 Wer kann in dringenden Fällen ausser den Eltern erreicht werden?

Name		Tel./Mobile	
Name		Tel./Mobile	

5.2 Wenn das Kind durch Drittpersonen abgeholt wird, wer ist dazu berechtigt?

Name _____

Beziehung zum Kind _____

5.3 Mein Kind darf für Transporte, in Notfällen oder für kürzere Ausflüge im Privatauto mit dem vorhandenen Kindersitz mitfahren.

ja nein

5.4 Mein Kind darf in Begleitung von Fachpersonal mit öffentlichen Verkehrsmitteln fahren.

ja nein

5.5 Ich bin damit einverstanden, dass Fotomaterial mit meinem abgebildeten Kind (ohne Namen) verwendet werden darf

für die Webseite des VEB ja nein

für Flyer ja nein

für interne Zwecke ja nein

für mögliche Diplomarbeiten der Lernenden ja nein

für Zeitungsartikel ja nein

5.6 Ich erlaube...

Den Austausch zwischen der Leitung und der Klassenlehrperson ja nein

Den Austausch zwischen der Leitung und der Schulsozialarbeit ja nein

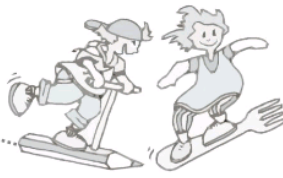

5.7 Kommunikation

Ich bin einverstanden, auf elektronischem Weg zu kommunizieren. Dafür soll folgende Mail Adresse verwendet werden: _____

Das Betriebsreglement ist Bestandteil dieser Betreuungsvereinbarung. Beide Vertragsparteien verpflichten sich, diese Bestimmungen einzuhalten.

Ort, Datum / Unterschrift Eltern, Erziehungsberechtigte

Ort, Datum / Unterschrift Betriebsleitung

Ort, Datum / Unterschrift Verein Erziehung und Bildung

Kontakt:

Tagesstrukturen Lenzburg
Betriebsleitung Claudia Ferreira Da Silva
Aavorstadt 2
5600 Lenzburg

079 489 62 80
claudia.dasilva@veb-aargau.ch
veb-aargau.ch